

Recherche d'un dossier patient

Pour accéder aux dossiers des
patients précédemment créés

Différentes manières

1^{ère} méthode

- ⇒ L'option **Patient** du menu fait apparaître à sa partie inférieure, **les dix derniers dossiers consultés**
- ⇒ Un simple clic sur le dossier choisi permet d'y accéder

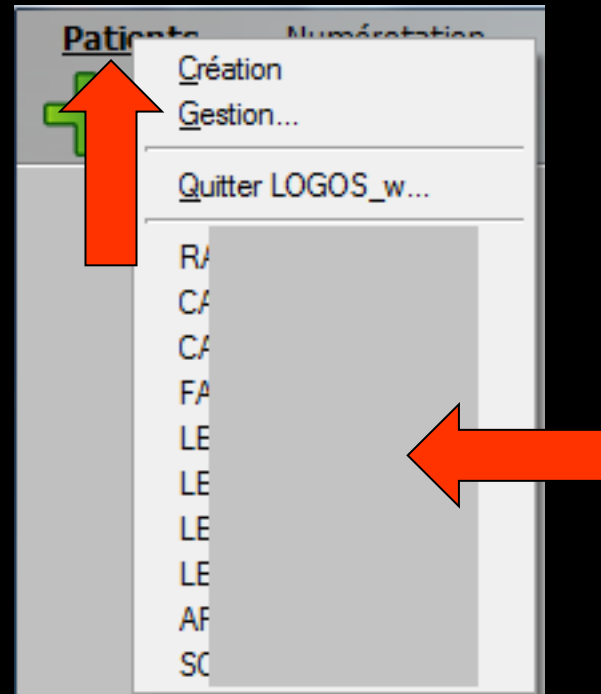

2ème méthode (par le mini agenda)

⇒ Vous pouvez visualiser la liste des patients que vous verrez dans la journée sélectionnée (par défaut celle du jour)

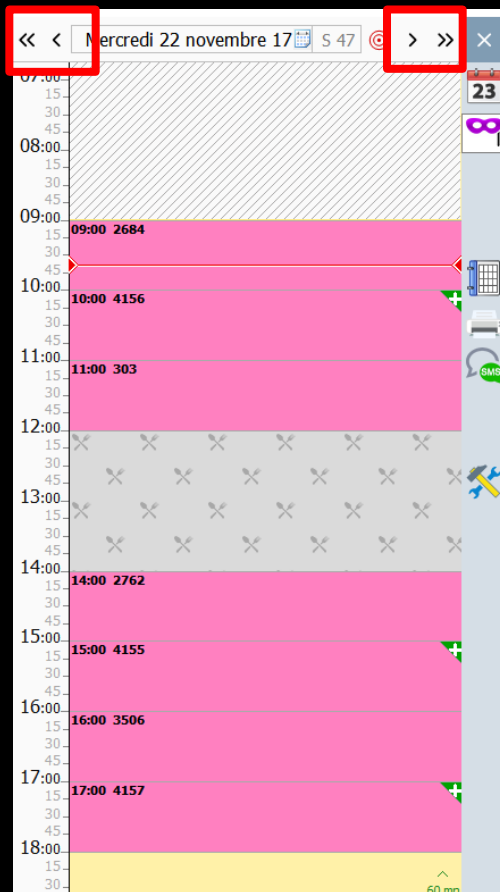

⇒ La sélection se fait par clic de souris sur les flèches en haut qui permettent de reculer (à gauche) ou d'avancer (à droite) d'une journée ou d'une semaine

3ème méthode (par l'agenda)

⇒ Vous pouvez visualiser la liste des patients que vous verrez dans la journée sélectionnée (par défaut celle du jour) ou dans la semaine (par défaut celle en cours)

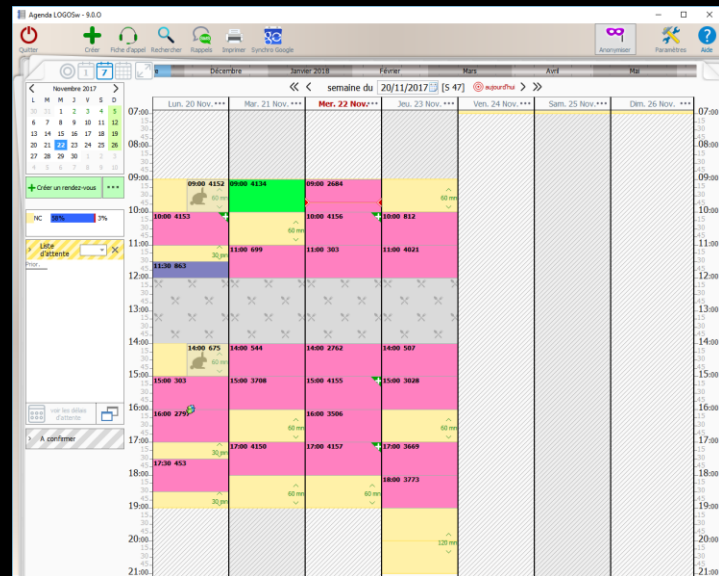
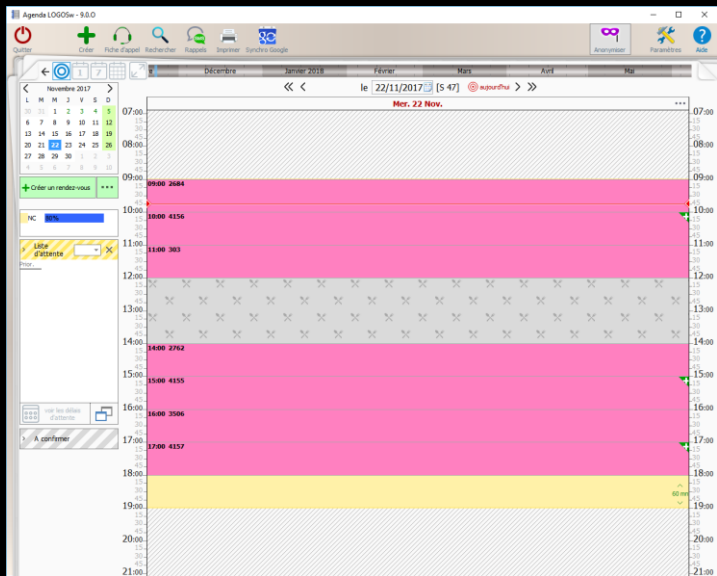

3ème méthode (par le grand agenda)

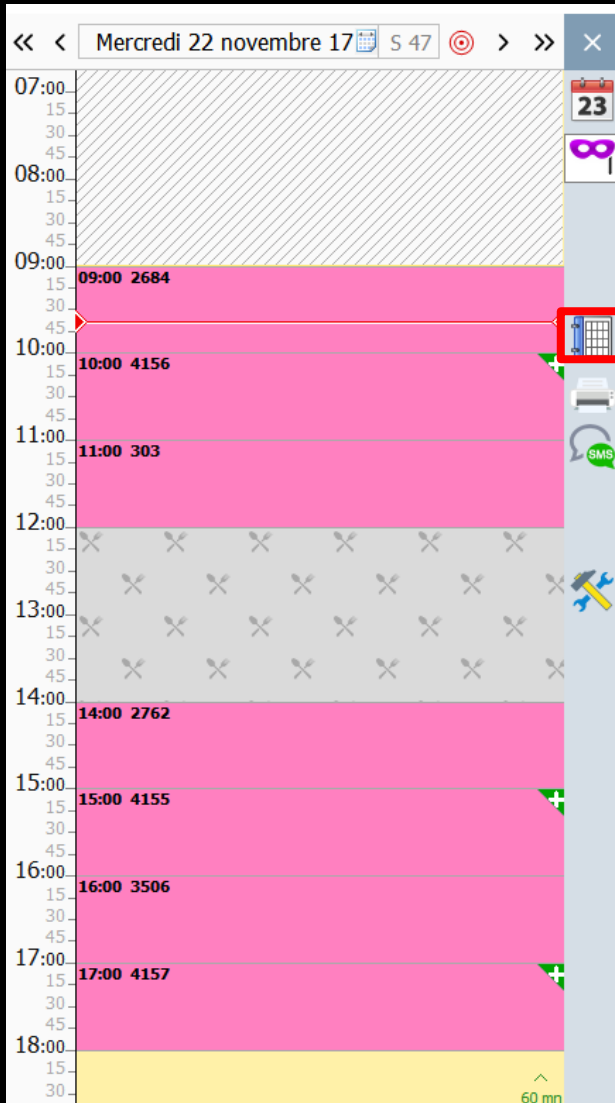

⇒ Vous pouvez atteindre le grand agenda à partir du mini agenda

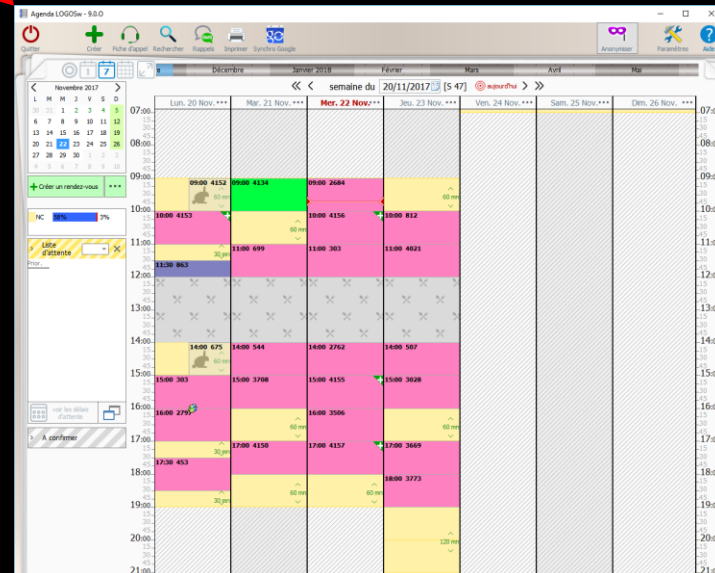

3ème méthode (par l'agenda)

⇒ La sélection se fait par clic de souris sur les flèches qui permettent de reculer (à gauche) ou d'avancer (à droite) d'une journée ou d'une semaine

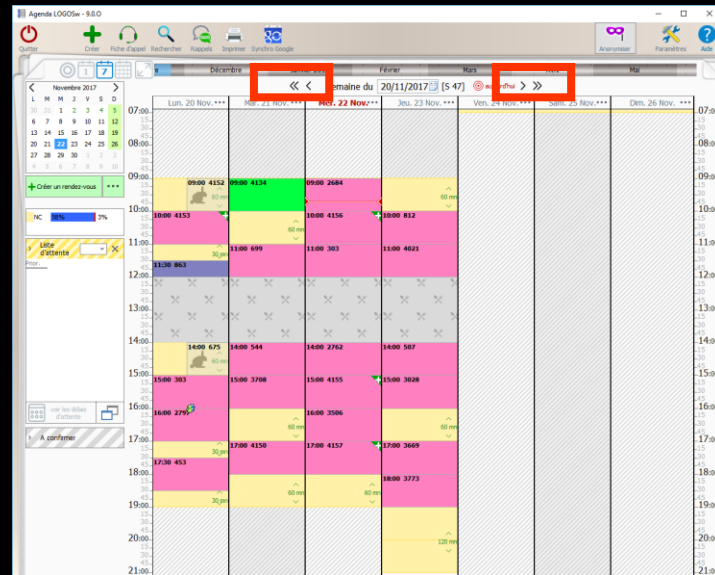
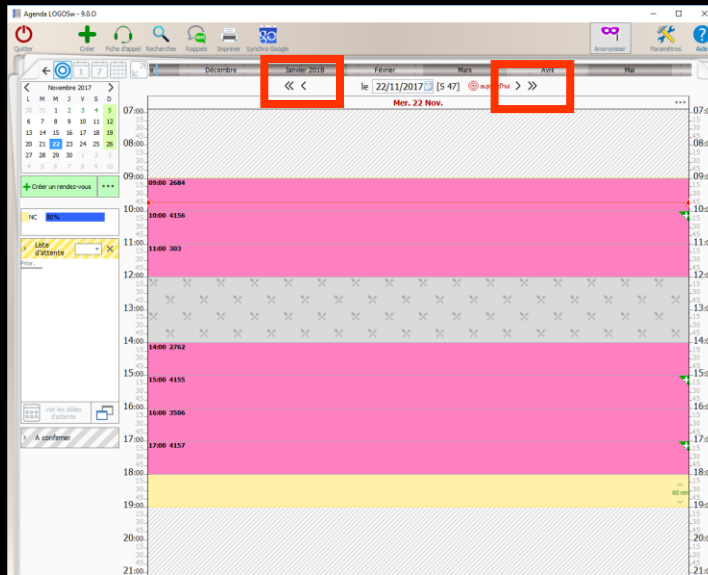

3ème méthode (par l'agenda)

⇒ La sélection se fait aussi par le calendrier vous permettant de sélectionner la date de votre choix

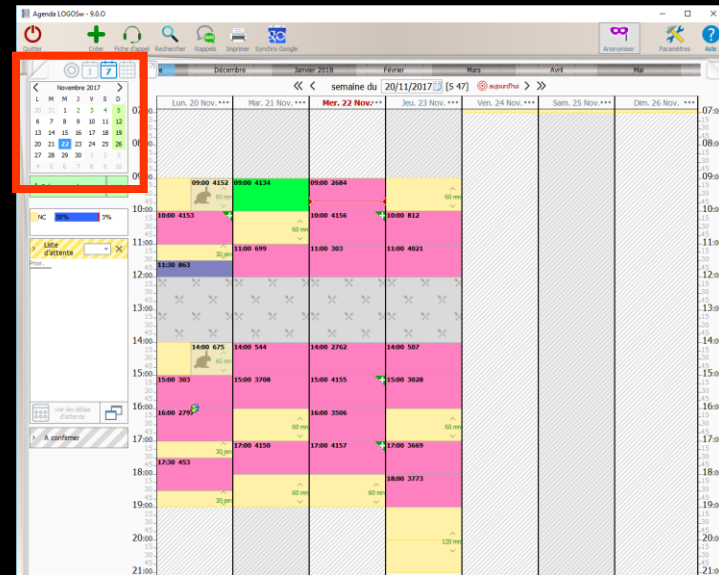
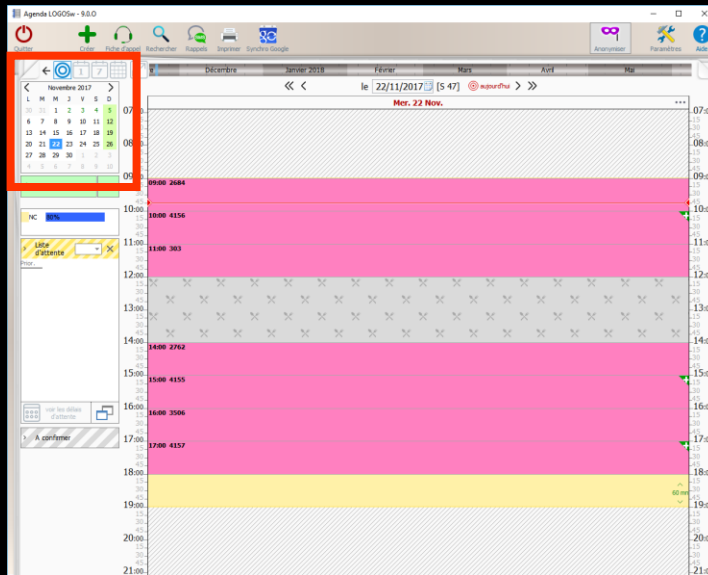

Par l'agenda ou le mini agenda

- ⇒ Pour ouvrir le dossier d'un patient
- ⇒ Placez la barre de sélection sur son rendez-vous
- ⇒ Clic droit - ouvrir le dossier
- ⇒ Ou double clic sur son nom

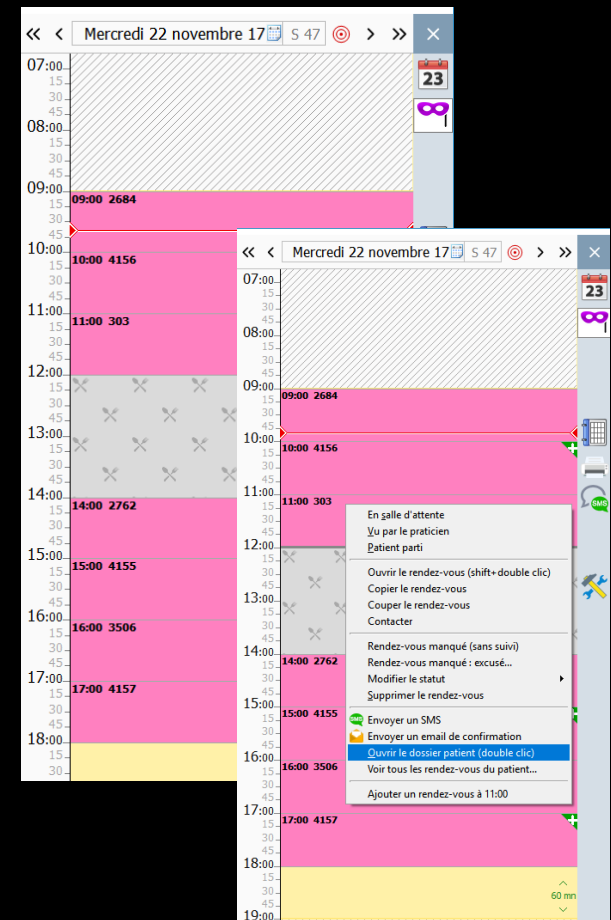
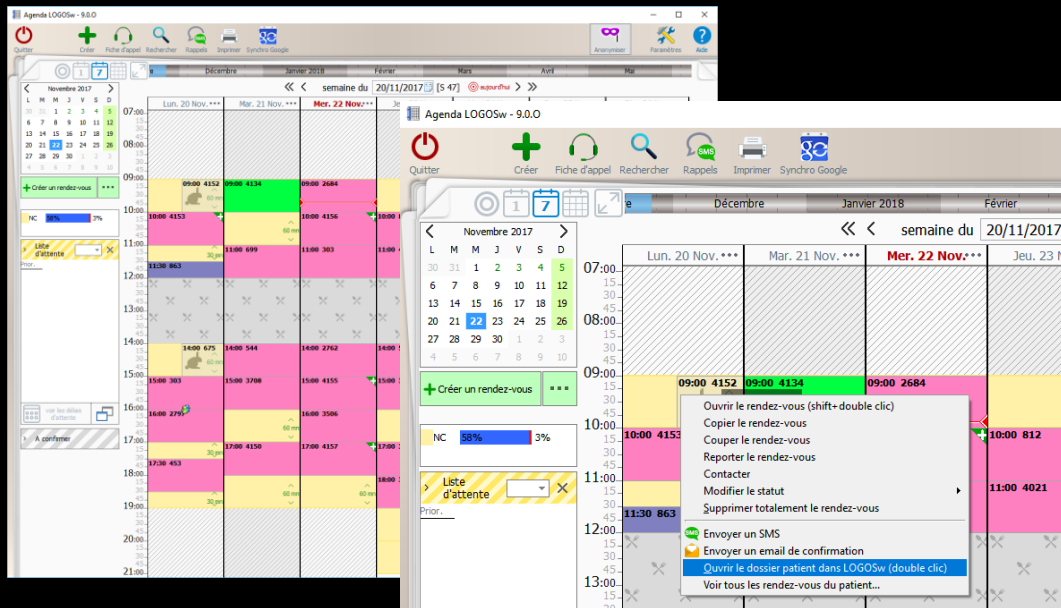

4ème méthode

⇒ Lorsque vous choisissez l'option "**Gestion**" du menu "**Patients**", une fenêtre s'ouvre permettant la recherche de **tous les dossiers déjà créés**

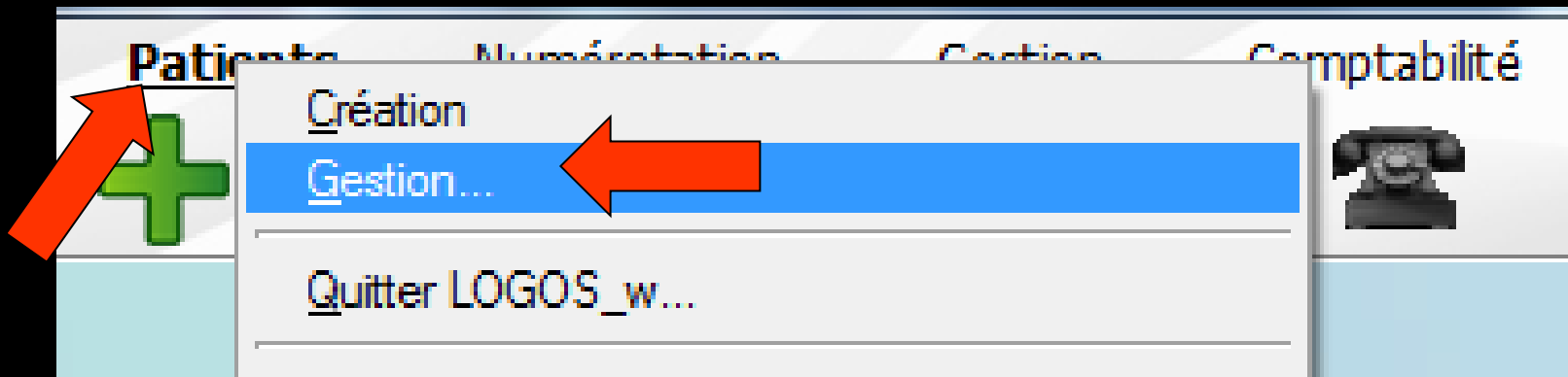

Gestion des dossiers patients

Annuler

Ok

Créer un dossier

En cours

Archives

RIP

Tous

Aide

Recherche rapide

Recherche avancée

Recherche rapide : _____

< A B C D E F G H I J K L M N O P Q R S T U V W X Y Z ' - _

Aucun patient ne correspond

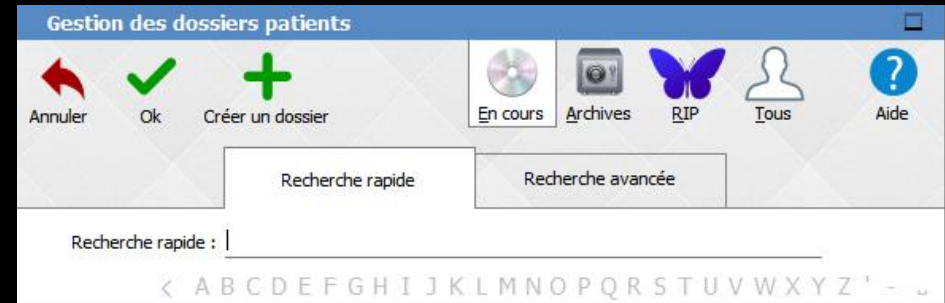
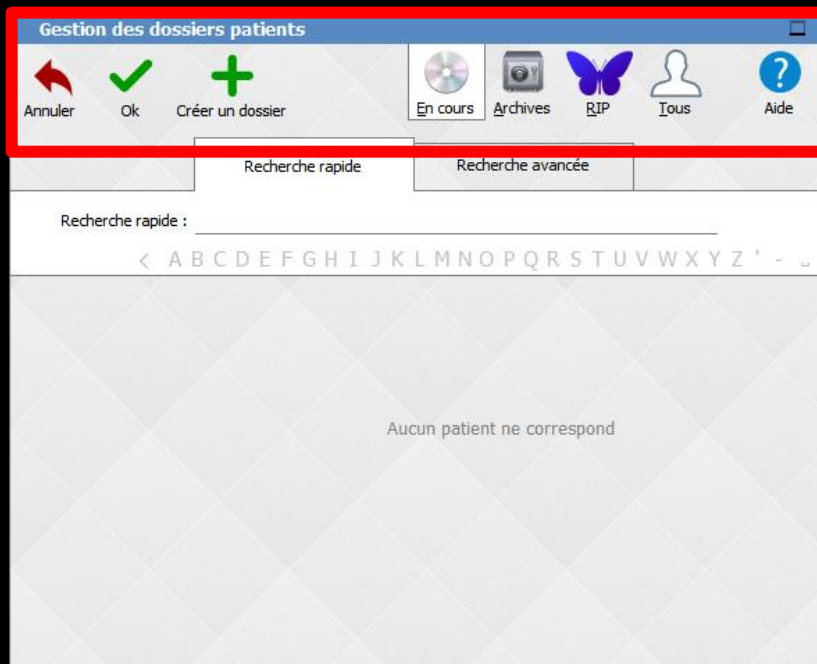

⇒ Dans la partie supérieure, une série d'icônes

⇒ **Annuler** pour sortir de cette fenêtre

⇒ **Ok** pour valider son choix

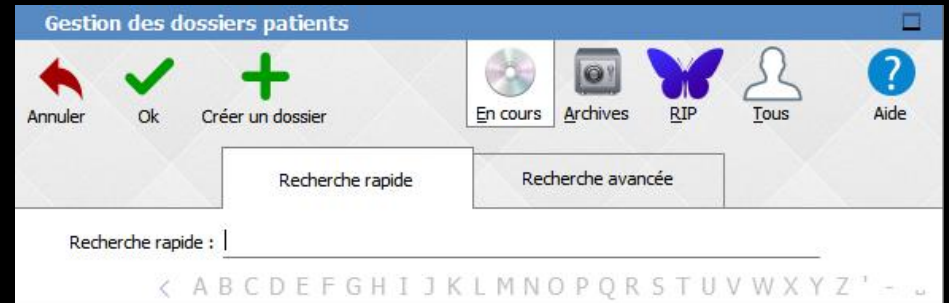
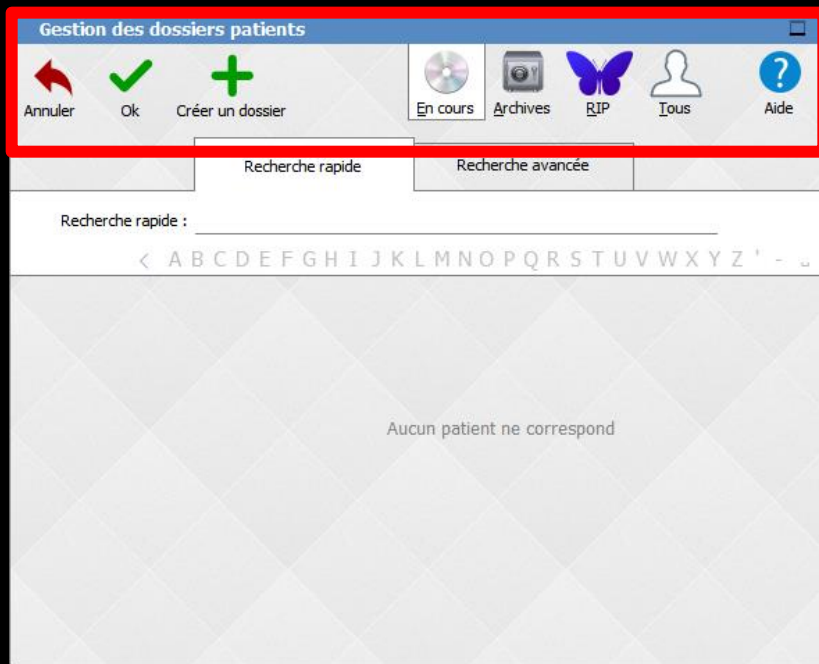

- ⇒ **Créer un dossier** pour créer le dossier d'un nouveau patient
- ⇒ **En cours** pour n'afficher que les dossiers des patients en cours de soins
- ⇒ **Archives** pour afficher les dossiers des patients archivés

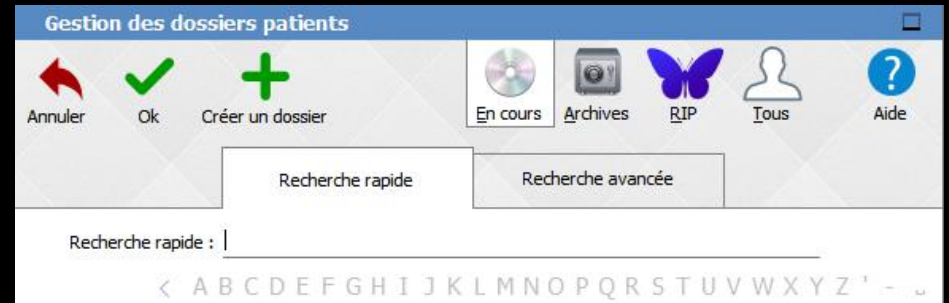
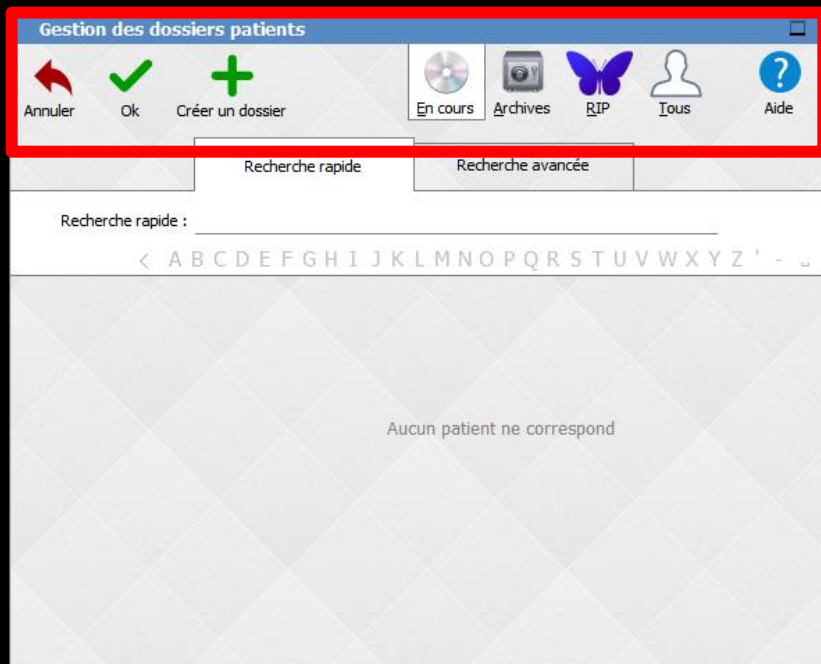

- ⇒ **RIP** pour afficher les dossiers des patients décédés
- ⇒ **Tous** pour afficher tous les dossiers des patients de la base de données (**en cours, archivés, décédés**)
- ⇒ **Aide** pour accéder à l'aide en ligne

⇒ Les icônes "En cours", "Archives" et "RIP" permettent d'afficher uniquement le type de dossier correspondant

⇒ Pour la recherche par numéros de dossiers, il n'y a pas de limitation possible du type de dossiers, elle se fait sur TOUS les dossiers

⇒ Il peut être utile de grouper ainsi la patientèle de manière à avoir des statistiques patients précises

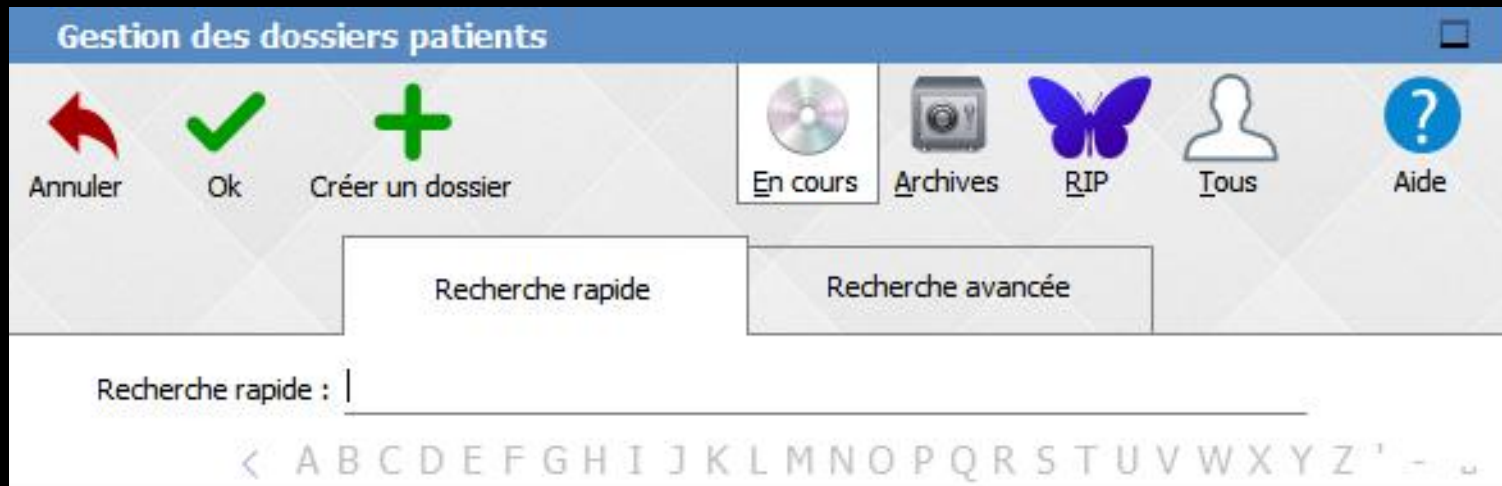

L'aide en ligne LOGOSw

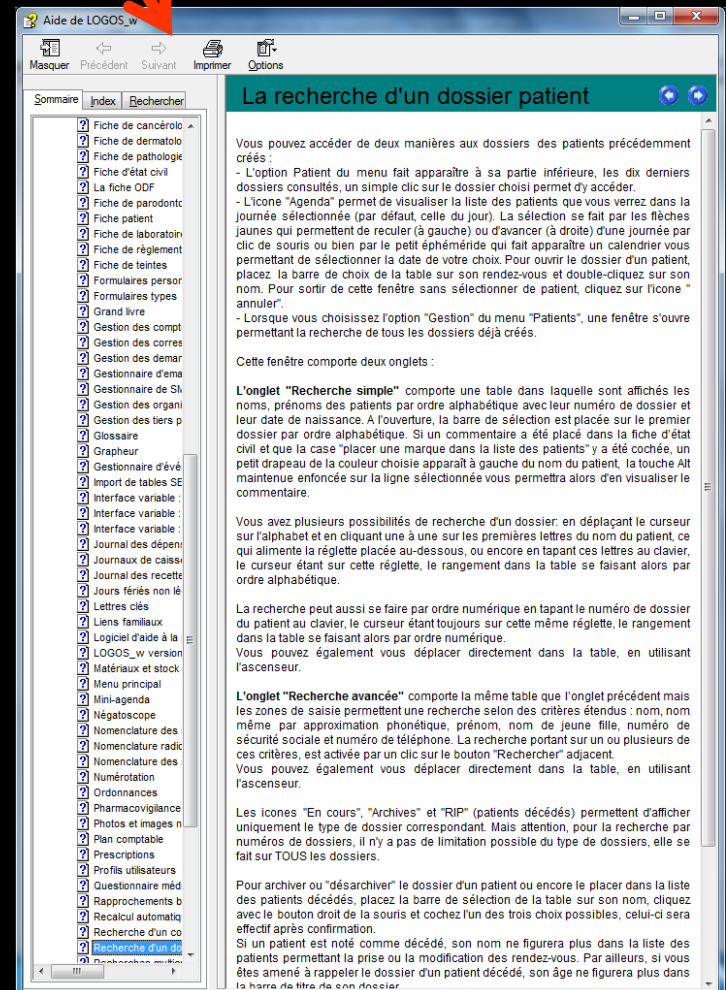

Deux onglets

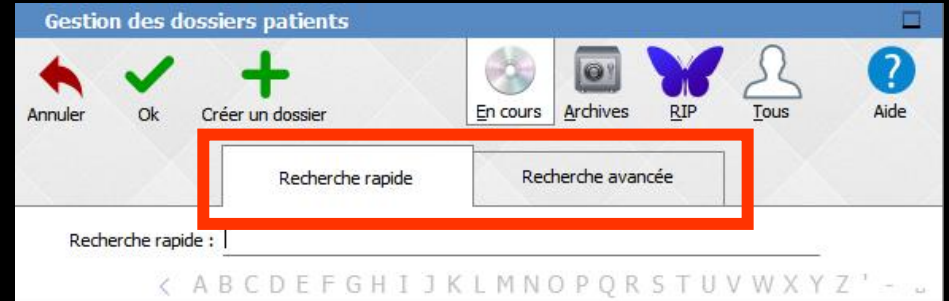
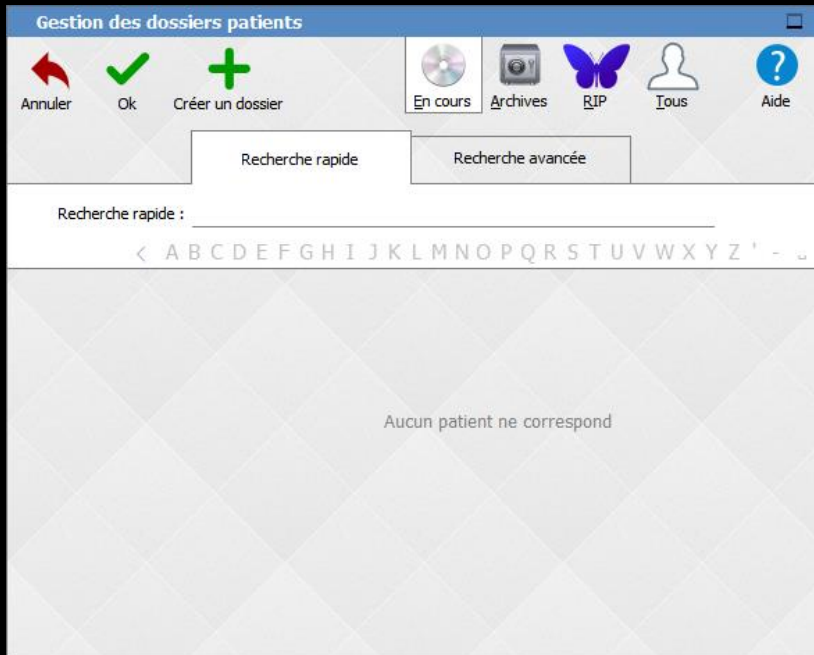

⇒ L'onglet "Recherche rapide"

⇒ L'onglet "Recherche avancée"

L'onglet "Recherche rapide"

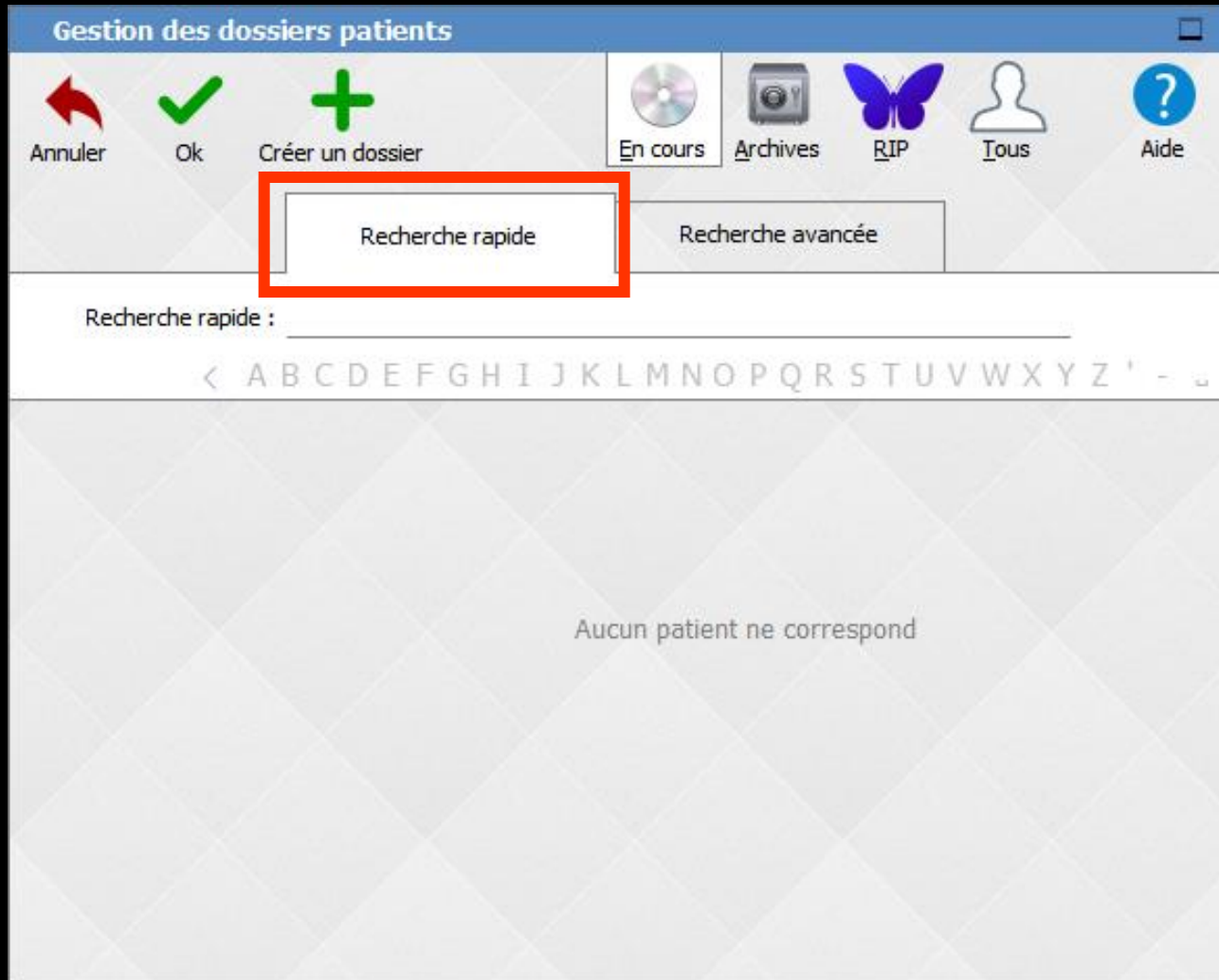

Plusieurs possibilités de recherche d'un dossier

⇒ Par nom

⇒ Par numéro de dossier

Recherche d'un dossier par nom

- ⇒ En déplaçant le curseur sur la réglette alphabétique et en cliquant une à une sur les premières lettres du nom du patient
- ⇒ Alimentation de la case au dessus
- ⇒ Ou en tapant directement dans la case la ou les premières lettres du nom d'un patient
- ⇒ La table se range par ordre alphabétique à partir de ces lettres

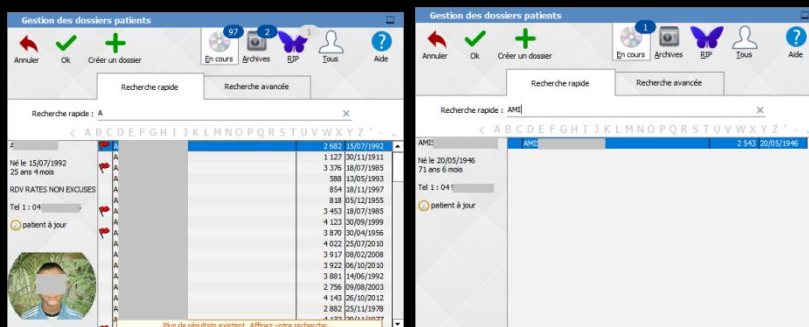
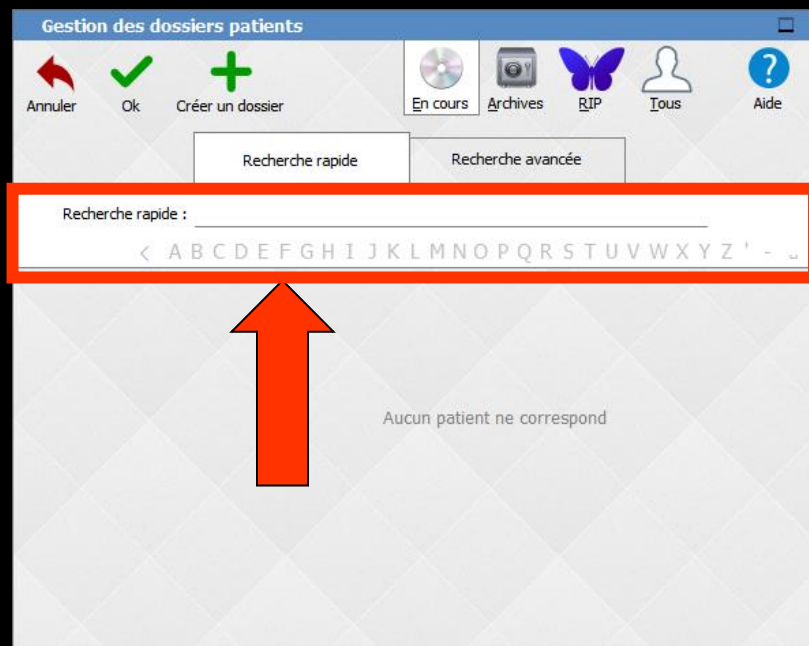

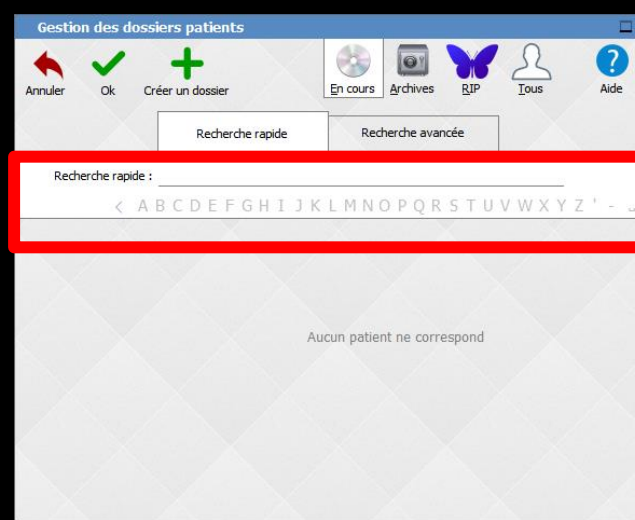

Recherche rapide : |

< A B C D E F G H I J K L M N O P Q R S T U V W X Y Z

⇒ Les icônes après la lettre Z en bout de champ

⇒ Pour apostrophe

⇒ Pour tiret

⇒ Pour espace

⇒ La flèche pour reculer d'un caractère

En tapant une ou plusieurs lettres ou en cliquant sur une lettre de l'alphabet

⇒ S'afficheront tous les patients ayant un nom commençant par cette ou ces lettres

⇒ En haut

- ⇒ Nombre de patients en cours
- ⇒ Nombre de patients archivés
- ⇒ Nombre de patients décédés

| Statut | Nombre | Statut | Nombre |
|----------|--------|----------|--------|
| En cours | 97 | Archives | 2 |
| RIP | 1 | | |

| Statut | Nombre | Date |
|--------|--------|------------|
| A | 2 682 | 15/07/1992 |
| A | 1 127 | 30/11/1911 |
| A | 3 376 | 18/07/1985 |
| A | 588 | 13/05/1993 |
| A | 854 | 18/11/1997 |
| A | 818 | 05/12/1955 |
| A | 3 453 | 18/07/1985 |
| A | 4 123 | 30/09/1999 |
| A | 3 870 | 30/04/1956 |
| A | 4 022 | 25/07/2010 |
| A | 3 917 | 08/02/2008 |
| A | 3 922 | 06/10/2010 |
| A | 3 881 | 14/06/1992 |
| A | 2 756 | 09/08/2003 |
| A | 4 143 | 26/10/2012 |
| A | 2 882 | 25/11/1978 |
| A | 4 123 | 06/11/1977 |

En tapant plusieurs lettres on affine la recherche

- ⇒ Cette fenêtre comporte une table dans laquelle sont affichés les **noms**, **prénoms** des patients
 - ⇒ Par **ordre alphabétique**
 - ⇒ Avec leur **numéro de dossier** et leur **date de naissance**
- ⇒ A l'ouverture, la barre de sélection est placée sur le premier dossier par ordre alphabétique

| | | | 2 682 | 15/07/1992 |
|--|--|--|-------|------------|
| | | | 1 127 | 30/11/1911 |
| | | | 3 376 | 18/07/1985 |
| | | | 588 | 13/05/1993 |
| | | | 854 | 18/11/1997 |
| | | | 818 | 05/12/1955 |
| | | | 3 453 | 18/07/1985 |
| | | | 4 123 | 30/09/1999 |
| | | | 3 870 | 30/04/1956 |
| | | | 4 022 | 25/07/2010 |
| | | | 3 917 | 08/02/2008 |
| | | | 3 922 | 06/10/2010 |
| | | | 3 881 | 14/06/1992 |
| | | | 2 756 | 09/08/2003 |
| | | | 4 143 | 26/10/2012 |
| | | | 2 682 | 25/11/1978 |
| | | | 4 123 | 30/11/1999 |

| | | | 2 543 | 20/05/1946 |
|--|--|--|-------|------------|

⇒ Le champ de saisie intitulé "Recherche rapide" permet de saisir le nom du patient ou, beaucoup plus simplement, de taper la ou les premières lettres du nom, ou le numéro de dossier du patient recherché

La table se place automatiquement sur le nom ou le numéro du dossier patient de ce que vous saisissez dans le champ "Recherche rapide"

| ID | Date de naissance |
|-------|-------------------|
| 2 682 | 15/07/1992 |
| 1 127 | 30/11/1911 |
| 3 376 | 18/07/1985 |
| 588 | 13/05/1993 |
| 854 | 18/11/1997 |
| 818 | 05/12/1955 |
| 3 453 | 18/07/1985 |
| 4 123 | 30/09/1999 |
| 3 870 | 30/04/1956 |
| 4 022 | 25/07/2010 |
| 3 917 | 08/02/2008 |
| 3 922 | 06/10/2010 |
| 3 881 | 14/06/1992 |
| 2 756 | 09/08/2003 |
| 4 143 | 26/10/2012 |
| 2 882 | 25/11/1978 |
| 4 123 | 30/11/1992 |

Né le 18/04/1967
50 ans 7 mois
Portable : 06 : ?
patient à jour

Recherche d'un dossier par numéro

⇒ La recherche peut aussi se faire par ordre numérique en tapant le numéro de dossier du patient au clavier

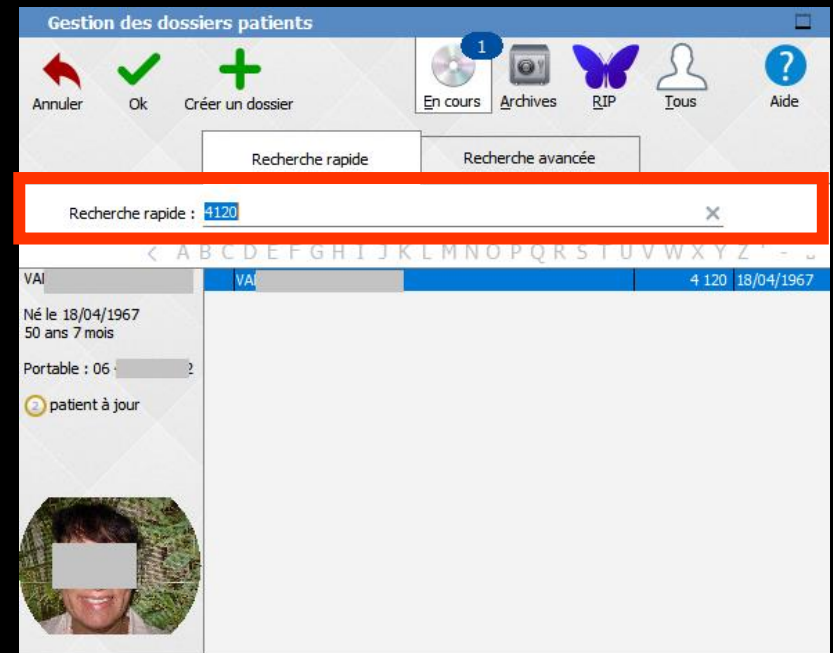

Recherche d'un dossier par l'ascenseur

⇒ La recherche peut aussi se faire en vous déplaçant directement dans la table en utilisant l'ascenseur à droite

| | | | | 2 682 | 15/07/1992 |
|--|--|--|--|-------|------------|
| | | | | 1 127 | 30/11/1911 |
| | | | | 3 376 | 18/07/1985 |
| | | | | 588 | 13/05/1993 |
| | | | | 854 | 18/11/1997 |
| | | | | 818 | 05/12/1955 |
| | | | | 3 453 | 18/07/1985 |
| | | | | 4 123 | 30/09/1999 |
| | | | | 3 870 | 30/04/1956 |
| | | | | 4 022 | 25/07/2010 |
| | | | | 3 917 | 08/02/2008 |
| | | | | 3 922 | 06/10/2010 |
| | | | | 3 881 | 14/06/1992 |
| | | | | 2 756 | 09/08/2003 |
| | | | | 4 143 | 26/10/2012 |
| | | | | 2 882 | 25/11/1978 |
| | | | | 4 123 | 30/11/1911 |

Recherche d'un dossier

⇒ À gauche le détail du patient sélectionné

⇒ Nom

⇒ Date de naissance - âge

⇒ Commentaire de la fiche d'état civil s'il existe

⇒ Téléphone

⇒ Photo si elle existe

| Index | ID | Date de naissance |
|-------|-------|-------------------|
| A | 2 682 | 15/07/1992 |
| A | 1 127 | 30/11/1911 |
| A | 3 376 | 18/07/1985 |
| A | 588 | 13/05/1993 |
| A | 854 | 18/11/1997 |
| A | 818 | 05/12/1955 |
| A | 3 453 | 18/07/1985 |
| A | 4 123 | 30/09/1999 |
| A | 3 870 | 30/04/1956 |
| A | 4 022 | 25/07/2010 |
| A | 3 917 | 08/02/2008 |
| A | 3 922 | 06/10/2010 |
| A | 3 881 | 14/06/1992 |
| A | 2 756 | 09/08/2003 |
| A | 4 143 | 26/10/2012 |
| A | 2 882 | 25/11/1978 |
| A | 4 123 | 30/11/1977 |

⇒ Si un commentaire a été placé dans la fiche d'état civil et que la case "placer une marque dans la liste des patients" est cochée, un petit drapeau de la couleur choisie apparaît à gauche du nom du patient

Etat civil

Mr. Numéro 2682 - 25 ans 4 mois - 0 €

Civilité: Mr. Numéro: 2682

Prénom: A. Id radio numérique: 2682

Nom: A. N° de boîte: [redacted]

Nom de naissance: [redacted] Ref. dossier papier: [redacted]

Date de naissance: 15/07/1992. Jcr RDV: 03/01/2007

Profession: [redacted] depuis la famille

Coordonnées: [redacted]

Destinataire du courrier: [redacted] Tel 1: 04 [redacted]

Adresse: [redacted] Tel 2: [redacted]

Complément d'adresse: [redacted] Tel 3: [redacted]

Code postal: 06300. Portable: [redacted]

Ville: NICE. Email: [redacted]

Pays: [redacted] Email pro: [redacted]

Adressé par: [redacted]

Notes: [redacted]

Alertes: [redacted]

Gestion des dossiers patients

Annuler Ok Créer un dossier En cours Archives RIP Tous Aide

Recherche rapide Recherche avancée

Recherche rapide: [redacted]

| | | |
|-------|------------|------------|
| A | 2 682 | 15/07/1992 |
| 1 127 | 30/11/1911 | |
| 3 376 | 18/07/1985 | |
| 588 | 13/05/1993 | |
| 854 | 18/11/1997 | |
| 818 | 05/12/1955 | |
| 3 453 | 18/07/1985 | |
| 4 123 | 30/09/1999 | |
| 3 870 | 30/04/1956 | |
| 4 022 | 25/07/2010 | |
| 3 917 | 08/02/2008 | |
| 3 922 | 06/10/2010 | |
| 3 881 | 14/06/1992 | |
| 2 756 | 09/08/2003 | |
| 4 143 | 26/10/2012 | |
| 2 882 | 25/11/1978 | |
| 4 123 | 20/11/1977 | |

Plus de résultats existent. Affinez votre recherche...

L'onglet "Recherche avancée"

Gestion des dossiers patients

Annuler Ok Créer un dossier

En cours Archives RIP Tous Aide

Recherche rapide Recherche avancée

Nom
Phonétique
Prénom
Nom de jeune fille
Date de naissance
Téléphone
N° de boîte
N° S.S.

Rechercher

L'onglet "Recherche avancée"

⇒ Comporte la même table que l'onglet précédent mais les zones de saisie permettent une recherche selon des critères étendus

L'onglet "Recherche avancée"

Gestion des dossiers patients

Annuler Ok Créer un dossier

En cours Archives RIP Tous Aide

Recherche rapide Recherche avancée

Nom
Phonétique
Prénom
Nom de jeune fille
Date de naissance

Téléphone
N° de boîte
N° S.S.

Rechercher

- ⇒ Par nom
- ⇒ Par nom même par approximation phonétique
- ⇒ Par prénom
- ⇒ Par nom de jeune fille
- ⇒ Par date de naissance
- ⇒ Par numéro de téléphone
- ⇒ Par numéro de boîte
- ⇒ Par numéro de sécurité sociale

L'onglet "Recherche avancée"

- ⇒ La recherche portant sur un ou plusieurs de ces critères, est activée par un clic sur le bouton "Rechercher" adjacent
- ⇒ Une jauge placée sous la table vous indique la progression de la recherche

Gestion des dossiers patients

Annuler Ok Créer un dossier En cours Archives RIP Ious Aide

Recherche rapide Recherche avancée

Nom
Phonétique
Prénom
Nom de jeune fille
Date de naissance
Téléphone
N° de boîte
N° S.S.

Rechercher

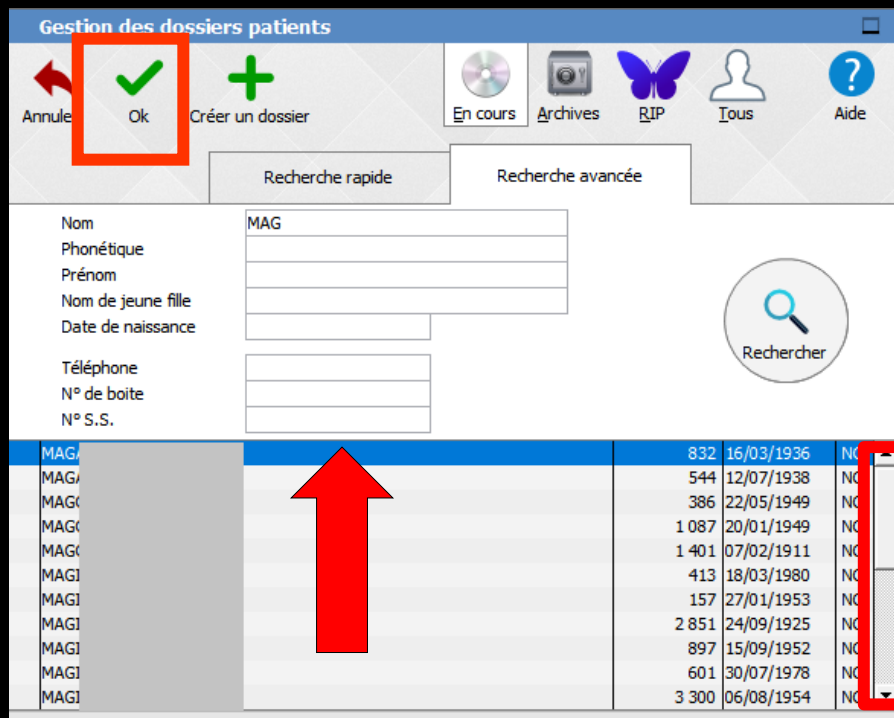

- ⇒ Dans la table qui s'affiche, vous pouvez vous déplacer en utilisant l'ascenseur
- ⇒ Barre de choix de la table placée sur le dossier désiré
- ⇒ **Double-clic** ou appui sur **ENTER** ou clic sur **OK** pour accéder au dossier proprement dit

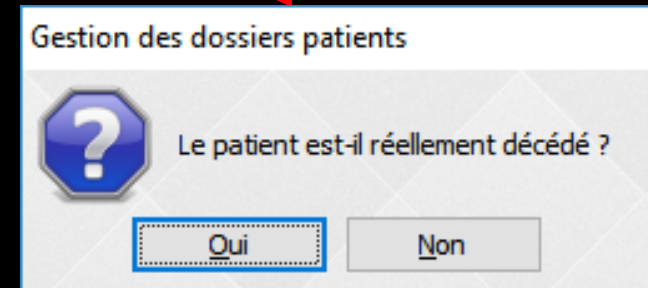
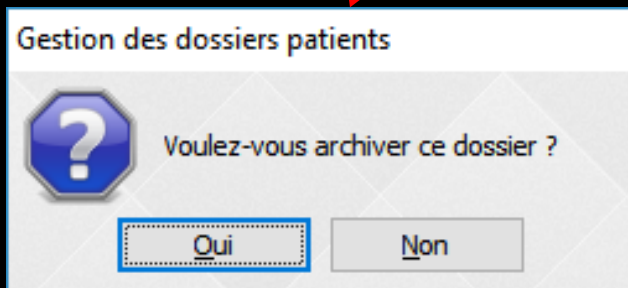
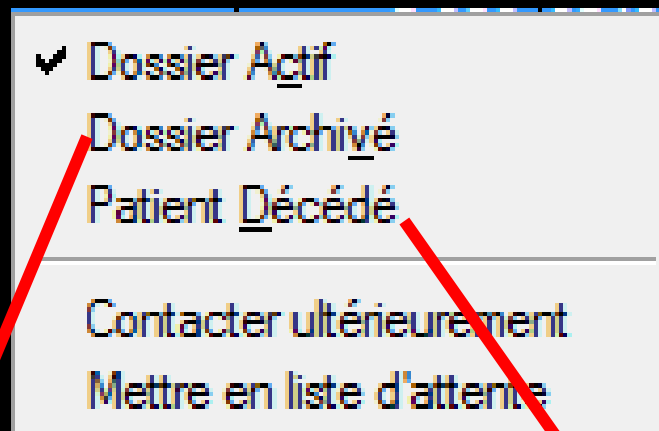

⇒ Clic sur l'un des choix possibles

⇒ Message de confirmation

Pour un patient décédé

- ⇒ Son nom ne figurera plus dans la liste des patients permettant la prise ou la modification d'un rendez-vous
- ⇒ Si vous êtes amené à rappeler le dossier d'un patient décédé, son âge ne figurera plus dans la barre de titre de son dossier

- ✓ Dossier Actif
- Dossier Archivé
- Patient Décédé

Contactez ultérieurement
Mettre en liste d'attente

Contacter

Destinataire: Patient

Echéance: 23

Importance: Normale

Contacté par: Courrier

Commentaire:

✓ Valider ✕ Annuler En attente

Patient LOGOSw Nouveau patient Hors patientèle

Coordonnées Nom: MAC

Tel 2 : 04 93 54 16 54

Détail du rendez-vous

Type: Consultation

Date:

Début: Toute la journée

Durée: 30 mn

Fin:

A faire:

Notes:

Statut: Liste d'attente

Priorité:

Heure de début

| | |
|----|----|
| 09 | 00 |
| 10 | 05 |
| 11 | 10 |
| 12 | 15 |
| 13 | 20 |
| 14 | 25 |
| 15 | 30 |
| 16 | 35 |
| 17 | 40 |
| 18 | 45 |
| 19 | 50 |
| 20 | 55 |

questionnaire par email

Ouverture de l'agenda

Gestion des dossiers patients

Annuler Ok Créer un dossier En cours Archives RIP Tous Aide

Recherche rapide Recherche avancée

Recherche rapide : A

< A B C D E F G H I J K L M N O P Q R S T U V W X Y Z ' -

| | | |
|---|-------|------------|
| A | 2 682 | 15/07/1992 |
| A | 1 127 | 30/11/1911 |
| A | 3 376 | 18/07/1985 |
| A | 588 | 13/05/1993 |
| A | 854 | 18/11/1997 |
| A | 818 | 05/12/1955 |
| A | 3 453 | 18/07/1985 |
| A | 4 123 | 30/09/1999 |
| A | 3 870 | 30/04/1956 |
| A | 4 022 | 25/07/2010 |
| A | 3 917 | 08/02/2008 |
| A | 3 922 | 06/10/2010 |
| A | 3 881 | 14/06/1992 |
| A | 2 756 | 09/08/2003 |
| A | 4 143 | 26/10/2012 |
| A | 2 882 | 25/11/1978 |
| A | 4 122 | 20/11/1977 |

Plus de résultats existent. Affinez votre recherche...

⇒ Pour retourner au menu principal sans sélectionner de dossier, appuyez sur **ESCAPE** ou cliquez sur **Annuler**